5 sự thật thường ngày vẫn diễn ra mà chẳng ai hiểu tại sao

J, THEO TRÍ THỨC TRẺ 3 ngày trước

Bình luận 10 Chia sẻ

14 sự thật đơn giản mà có thể cứu sống bạn bất cứ lúc nào
10 sự thật khiến chúng ta hiểu rằng vũ trụ vẫn còn rất nhiều bất ngờ
Sự thật mà xe của bạn sẽ phải đối mặt khi bị ngập trong nước quá lâu

Dù khoa học đã phát triển một cách vượt bậc, nhưng vẫn còn đó nhiều bí ẩn thường ngày chưa thể giải thích.

Chẳng thể phủ nhận, khoa học hiện tại đã đạt được những thành tựu hết sức ấn tượng. So với trước kia, chúng ta được sống thoải mái hơn, đời sống cao cấp, tiện dụng hơn, nhiều loại bệnh nan y cũng chìm vào dĩ vãng.

Tuy nhiên, thực sự thì có những thứ khoa học hiện nay vẫn chưa thể giải đáp. Và ngạc nhiên hơn, đó lại là những vấn đề hết sức thường ngày, ai cũng gặp, cũng nhìn thấy, nhưng vẫn là bí ẩn đối với giới chuyên gia.

1. Tại sao chúng ta bị nấc?

Nếu đã từng trải nghiệm cơn nấc (nấc cụt), bạn sẽ hiểu vì sao nhiều người coi đó là cảm giác khó chịu nhất trên đời.

Nấc là một hiện tượng trong phản ứng tự nhiên của cơ thể khi dây thần kinh phế vị dẫn truyền thông tin từ bụng lên não bị kích thích. Có điều, chẳng ai hiểu tại sao chúng ta lại có phản ứng như vậy.

Về mục đích, các chuyên gia cũng... không hiểu nấc đóng vai trò gì. Tính đến nay, giả thuyết đáng tin cậy và được chấp nhận rộng rãi là do con người ngày nay vẫn còn một số gen di truyền còn sót lại từ khi còn là loài lưỡng cư.

Tuy vậy, sự thật như thế nào vẫn chưa được kiểm chứng.

2. Tại sao chúng ta bị đỏ mặt?

Mỗi khi rơi vào tình huống phải xấu hổ thì trừ những người chai mặt, hầu như ai cũng được trải nghiệm cảm giác "đỏ mặt tía tai" vì ngượng ngùng. Có lẽ, câu tục ngữ nổi tiếng của Việt Nam "ngượng chín mặt" cũng xuất phát từ hiện tượng này.

Có điều, các nghiên cứu trước kia có thể chỉ ra cơ chế hoạt động của việc đỏ mặt, chứ chẳng ai hiểu vì sao lại có cơ chế đó.

Giả thuyết phổ biến nhất hiện nay được Ray Crozier - giáo sư tâm lý học người Anh tại ĐH Cardiff đưa ra. Trong đó, con người ta đỏ mặt là vì quá trình tiến hóa đã khiến cơ thể hình thành một phản ứng đóng vai trò... chữa ngượng, là cách để chúng ta tỏ ra lịch sự và thân thiện sau khi xảy ra một tình huống đáng xấu hổ.

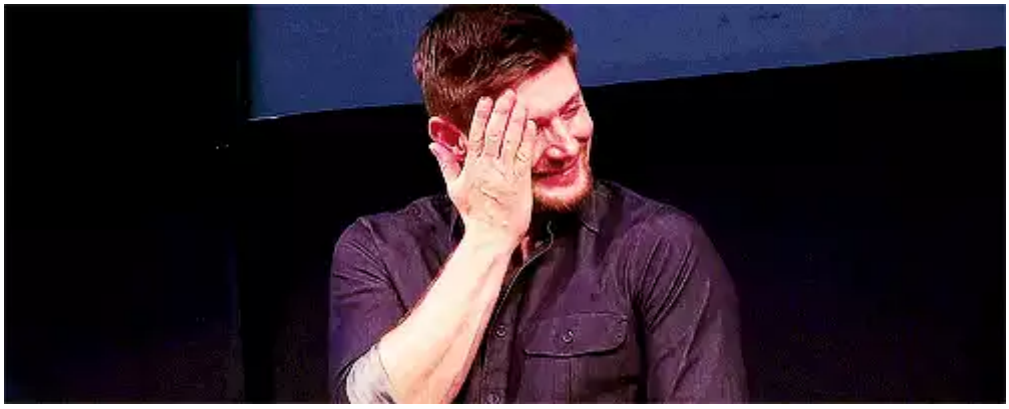

Sự thật ra sao thì cũng giống như nấc cụt - đều chưa được kiểm chứng.

3. Con người là loài duy nhất biết hôn

Đúng hơn, chúng ta là giống loài duy nhất dùng hôn để diễn tả cảm xúc, còn các loài vật khác thì không.

Có hai luồng giả thuyết được đưa ra để giải thích. Một số cho rằng chúng ta được kế thừa tập tính này từ thời xa xưa, khi tổ tiên chúng ta được mớm cho ăn từ miệng của mẹ.

Hình như là vì hồi xưa được mẹ mớm cho ăn

Giả thuyết còn lại đáng thuyết phục hơn, cho rằng đó là cách để chúng ta lựa chọn người có

pheromone phù hợp, nhằm đảm bảo thế hệ sau khỏe mạnh.

Tuy nhiên, giả thuyết này cũng gặp nhiều sự phản đối, vì rõ ràng sự thật là những người dị tật, người có bộ gen bị huỷ hoại vì hóa chất... vẫn tìm được một nửa của đời mình.

Sự thật thế nào, chưa ai rõ.

4. Con người cũng là loài duy nhất biết thế nào là khóc thực sự

Nhiều loài vật biết rơi lệ, bao gồm cả... cá sấu. Thế nhưng, chỉ con người mới khóc vì đau khổ, vì buồn, vì cảm xúc quá mạnh.

Có giả thuyết cho rằng, chúng ta khóc là một phản ứng nhằm thể hiện cảm xúc, khơi gợi sự cảm thông của người khác, thậm chí là... khiêu khích. Tuy nhiên, điều này chưa nhận được các cơ sở khoa học đủ tin cậy.

Ngoài ra, quan niệm từ trước đến nay vẫn cho rằng khóc thật to sẽ giúp tâm trạng của bạn tốt hơn. Có điều, nhiều nghiên cứu cũng chỉ ra khóc chẳng đem lại lợi ích gì về sức khỏe hết.

Tóm lại, chúng ta có thể hiểu cơ chế và cách chúng ta rơi lệ. Nhưng thực sự lý do vì sao chúng ta khóc vẫn chưa được làm rõ.

5. Tại sao nhìn lên Mặt trời dễ hắt xì hơi?

Chúng ta hắt hơi vì nhiều nguyên nhân. Tuy nhiên, một trong những nguyên nhân lại có phần không liên quan: ánh sáng Mặt trời.

Theo ước tính, có khoảng 20% – 22% người dân trên thế giới bị kích thích hắt xì hơi khi nhìn vào

Theo ước tính, có khoảng 20% - 22% người dân trên thế giới bị kích thích hắt xì hơi khi nhìn vào ánh Mặt trời. Hiện tượng đó được gọi chung là "Phản xạ hắt xì quang học".

Tuy nhiên, vấn đề ở đây nằm ở chỗ hắt xì là phản xạ cơ thể gặp phải khi mũi bị kích thích, tức là việc nhìn vào ánh sáng hay không đáng lẽ ra chẳng liên quan gì trong chuyện này.

Một số chuyên gia tin mắt có kết nối với mũi, vậy nên khi mắt bị kích ứng bởi ánh sáng, vô tình màng mũi cũng bị kích thích, dẫn đến phản xạ hắt xì. Tuy nhiên, kết nối này chưa có đủ cơ sở để chứng minh nó là thực.

Nguồn: Cracked

Chúng ta đã hiểu sai về loài gián bấy lâu nay

GÓP Ý

Chia sẻ

Bấm để thiết lập

#Khám phá #khoa học #sự thật #đời thường #vì sao lại thế #nụ hôn #cơ thể người #hôn

Đăng nhập | Đăng ký

Đăng nhập VietID

Bạn muốn nói gì?

Gửi bình luận

10 bình luận

Lùn Quý Phái · 13h21, ngày 12-10-2016 · TP HCM

cái gif khóc huyền thoại thiệt)

0

Trả lời

little devil · 11h42, ngày 12-10-2016

"phản xạ hắt xì quang học" tên nghe ngộ ghê

0

T

Phan Phong · 07h56, ngày 12-10-2016

mình thuộc cái thành phần nhìn mặt trời hắt xì đây ~~ mắt bị kích thích mạnh cái là tự dưng mũi ngứa muốn hắt xì >.

+3

GÓP Ý

Trả lời

Anh Tú · 07h08, ngày 12-10-2016

Khi nào các bạn chuẩn bị hắt xì mà ko hắt được thì cứ ngửa mặt lên nhìn vào chỗ nào có nguồn sáng mạnh để mắt nheo vào một cách tự nhiên là sẽ hắt xì được.

+2

Trả lời

Bùi Hà Trung · 01h23, ngày 12-10-2016

Mình biết lí do tại sao nấc, và mình chữa nó rất đơn giản Khi mình ăn hay uống, sẽ nuốt không khí vào dạ dày rồi lúc mình ợ lên, đẩy ko khi ra ngoài, vẫn còn 1 chút khí chưa ợ hết ra,nó sẽ khiến mình bị nấc , nên mình lấy độc trị độc uống nc kiểu nuốt thêm không khí vào, rồi tự động nó ợ ra, cố ợ hết ra là hết nấc cái này mình biết nguyên lý bị nấc nên mình chưa rât dễ :D

+3

Trả lời

pham pham · 00h53, ngày 12-10-2016

what nhìn mặt trời hắt xì

+4

Trả lời

Bảo Vân · 00h21, ngày 12-10-2016 qua điện thoại

ngửa mặt ngửa mũi lên dời hứng bụi thì chẳng hắt xì hâhha)

+4

Trả lời

Sapphire_nguyen · 00h06, ngày 12-10-2016

nhìn MT hắt xì ạ

+4

valak fruict · 07h57, ngày 12-10-2016

Đăng nhập ViệtID

@Sapphire_nguyen: thử nhìn đi sẽ biết, vụ nhìn mặt trời bình thường mà có gì ngạc nhiên. khi nhìn lên tự nhiên mắt cay cay chảy nc mắt rồi sau đó hắt xì.

Trả lời

pe subin · 22h57, ngày 11-10-2016

+5

cái ảnh khóc gớm quá

Trả lời

TIN CÙNG CHUYÊN MỤC

XEM THEO

GÓP Ý

20+3=

Người ngoài hành tinh chẳng thèm liên lạc với chúng ta vì họ... tự sát cả rồi

Trong cuộc đời, tổng cộng người ta sẽ sex bao nhiêu lần?

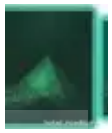

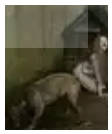

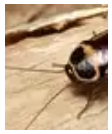

TIN NỔI BẬT KENH 14

Đăng nhập ViệtID

Những kiểu tình yêu đau khổ mà con gái cứ dại dột đâm đầu vào

Tích đủ "gạch xây nhà" vì cứ mặc đồ lộ mỡ, Mai Ngô bất ngờ đổi sang style dịu dàng an toàn

Chia tay nhau rồi, những minh Hoa ngữ này vẫn quyết lôi chu cũ ra "làm trò" trước truyền ...

TIN MỚI TRONG NGÀY

5 mẹo vặt tận dụng chai nhựa chỉ người thông minh mới biết

Made by Me - 6 giờ trước

4 công dụng tuyệt vời của kẹp giấy mà nhà sản xuất không nói với bạn

GÓP Ý

Không thể liên lạc được với Thuý Vi, nhiều bạn bè lo lắng cô gặp chuyện

Đời sống - 7 giờ trước

Trên Facebook cá nhân của Thúy Vi hiện đang có rất nhiều bạn bè vào để lại lời nhắn và thể hiện sự lo lắng khi không ...

Vượt lên tất cả, cô bé 7 tuổi với gương mặt biến dạng này vẫn sống rất hạnh phúc

Thế Giới - 7 giờ trước

Do mắc hội chứng rối loạn di truyền, cô bé Natty Tregoning, 7 tuổi, ở thành phố Tasmania, Úc đã phải mang gương mặt b...

Clip: Hàng loạt ô tô chìm giữa biển nước trong trận mưa lớn ở Quảng Bình

Xã hội - 7 giờ trước

Do ảnh hưởng của áp thấp nhiệt đới, trên địa l
mưa lớn kéo dài khiến nhiều tuyến đường ngập .....

Đăng nhập ViệtID

Nàng "Công chúa Thiên thần" không màng vương vị được người dân Thái Lan hết mực yêu kính

Thế Giới - 7 giờ trước

Cũng giống như cha mình là Quốc vương Bhumibol Adulyadej, Công chúa thứ 2 của Thái Lan là Maha Chakri Sirindhorn được...

GÓP Ý

ĐỪNG BỎ LỠ

Bé gái 12 tuổi mang thai ở Trung Quốc: Được "chồng" đối xử tốt

Nếu bạn muốn mua mỹ phẩm của Pony, hãy chọn 5 món vài trăm ngàn này

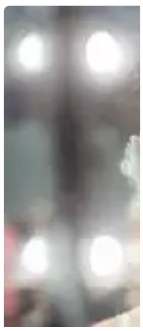

Linh Mi
Ninh sa
sân khâ

Giám đốc mới học lớp 2 vừa khóc vừa trả lời tòa

Đăng nhập VietID

Xã hội - 8 giờ trước

Bị cáo Hứa Châu, Giám đốc doanh nghiệp vừa khóc vừa trả lời do mới học hết lớp 2 nên không biết viết.

Sau tất cả, Trần Kiều Ân vẫn là người luôn khắc khoải về Kiều Nhậm Lương: "Chị nhớ nụ cười của em"

Star - 8 giờ trước

Nữ diễn viên Trần Kiều Ân đã gửi lời chúc mừng sinh nhật sớm d cho người em trai thân thiết nay đã an nghỉ dưới su...

GÓP Ý

Teen cấp 2 Hải Phòng tổng hợp kiến thức các môn bằng cách... vẽ Chibi thần tượng Kpop siêu cool

Đời sống - 8 giờ trước

Đây là ý tưởng đến từ 2 bạn học sinh lớp 8 của trường THCS Đà Nẵng (Hải Phòng). Vì để dễ nhớ và bớt nhàm chán, 2 bạn ...

Mùa đông này đừng mua áo đại hàn, cuối tháng 11 mới rét và thời tiết ấm hơn mọi năm

Xã hội - 8 giờ trước

Do ảnh hưởng của El Nino nên mùa đông ở các tỉnh miền núi cũng sẽ đến muộn hơn so với mọi năm. Năm ngoái, mùa đông bắ...

Loading gif

17 tai nạn tiệc tùng của mấy cô nàng điệu quá đà

Lạ & Cool - 8 giờ trước

Đăng nhập VietID

Dù có lên kế hoạch tổ chức kỹ càng thì đôi khi, chúng ta vẫn bị rơi vào những sự cố ngoài ý muốn như thế này đây.

GÓP Ý

Những người trẻ đầu tư nghiêm túc cho điện ảnh, nỗ lực thoát khỏi định kiến

Cine' - 8 giờ trước

Nghệ thuật là vô bờ bến và không có giới hạn. Một người nghệ sĩ muốn có khán giả không khó, nhưng để chinh phục họ ch...

Những kiểu tình yêu đau khổ mà con gái cứ dại dột đâm đầu vào

Đời sống - 8 giờ trước

Con gái ạ, có lẽ trước khi bước vào một mối quan hệ, điều quan trọng nhất bạn phải học được là hãy tự trân quý bản

Đăng nhập ViệtID

“Mỹ nam cổ trang” Vu Mông Lung đẹp ma mị trong phim mới

Cine' - 8 giờ trước

Tạo hình cổ trang của Vu Mông Lung trong “Hiên Viên Kiếm Hán C
Vân” khiến các fan hâm mộ không khỏi xuýt xoa. “Nếu ...

GÓP Ý

Tích đủ "gạch xây nhà" vì cứ mặc đồ lộ mỡ, Mai Ngô bất ngờ đổi sang style dịu dàng an toàn

Fashion - 8 giờ trước

Đùi to đến mấy cũng không ngăn được Mai Ngô diện shorts cũn cỡn đi casting

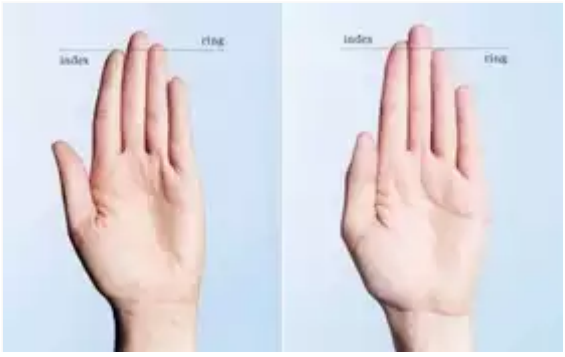

Chiều dài của ngón tay sẽ tiết lộ những sự thật bất ngờ gì về bạn?

Khám phá - 8 giờ trước

Bằng cách so sánh chiều dài ngón trỏ và ngón đeo nhẫn, một chuyên gia tâm lý sẽ tiết lộ bản thân bạn là người như thế...

SỰ KIỆN

Đăng nhập ViệtID

Bé Gái 12 Tuổi Mang Thai Ở Trung Quốc

Bé gái mang thai ở Trung Quốc làm thế nào để về được Việt Nam?

Bé gái 12 tuổi mang thai ở Trung Quốc: Được "chồng" đối xử tốt

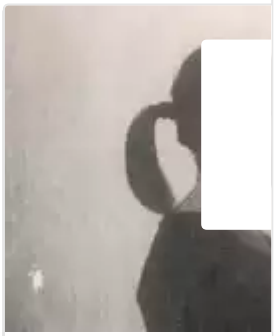

Công an Hà Giar
thôn, bản tìm ng
gái người V

GÓP Ý

Đăng nhập VietID